

CAFE つみ木
の

お昼ごはん

9:00-15:30



数量
限定

日替ランチ

ドリンク付き

800

デザート
付き

+200

- コーヒー(H/D)
- アイ스티ー
- オレンジジュース
- カルピス
- ウーロン茶(H/I)

(税込)







Food

9:00~15:30

- ごはん大盛り +50
- ごはん +150
- みそ汁 +100
- 麺大盛り +150
- ミニサラダ +100



このマークの商品は
お持ち帰り可能
です

-  から揚げ定食 _____ 750
-  ヒレカツ定食 _____ 800
-  野菜炒め定食 _____ 750
-  岡山名物 デミカツ丼 _____ 850
-  カレーライス _____ 750
-  カツカレー _____ 900
- 特製しょうゆラーメン _____ 750
- きつねうどん _____ 650
-  単品 から揚げ3個 _____ 400

店内飲食に ついてのお願い

飲食物の持込はお断りしておりますが、
離乳食に関しては
その対象外とさせて頂いております。
またご注文頂いた0〜6才就学前
のお子様にはミニドリンクを
無料でサービスいたします。

フードメニューご注文の方

セット ドリンク



- コーヒー(H/D)
- アイスティー
- オレンジジュース
- カルピス
- ウーロン茶(H/D)

+ 150

デザート セット



本日の
手作りデザート
+
セットドリンク

+ 200

Dessert

9:00~15:30

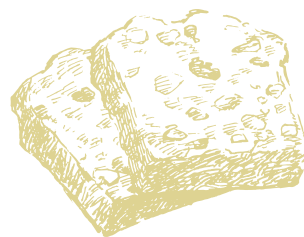

スタッフ
おすすめ

デザートセット 500

(本日の手作りデザート+セットドリンク) ※スタッフにお尋ねください

セット
ドリンク

- コーヒー(H/I) ● オレンジジュース
- アイスティー ● ウーロン茶(H/I)

本日の手作りデザート _____ 350

プチアイス _____ 250

ソフトクリーム _____ 300

バニラ/バニラ&チョコ/ストロベリー/抹茶

Drink

ブレンドコーヒー(H/I) 350

レギュラーコーヒー 450

- モカブレンド
- キリマンジャロ

カフェオレ(H/I) 450

紅茶(H/I) 400

ミックスジュース 500

クリームソーダ 500

ソフトドリンク 350

- オレンジジュース
- カルピス
- コカ・コーラ
- ウーロン茶(H/I)

トッピング

- ホイップ +50
- フロート +150

ぐゅっくりどろろ
店内での
コーヒーの
おかわり
150

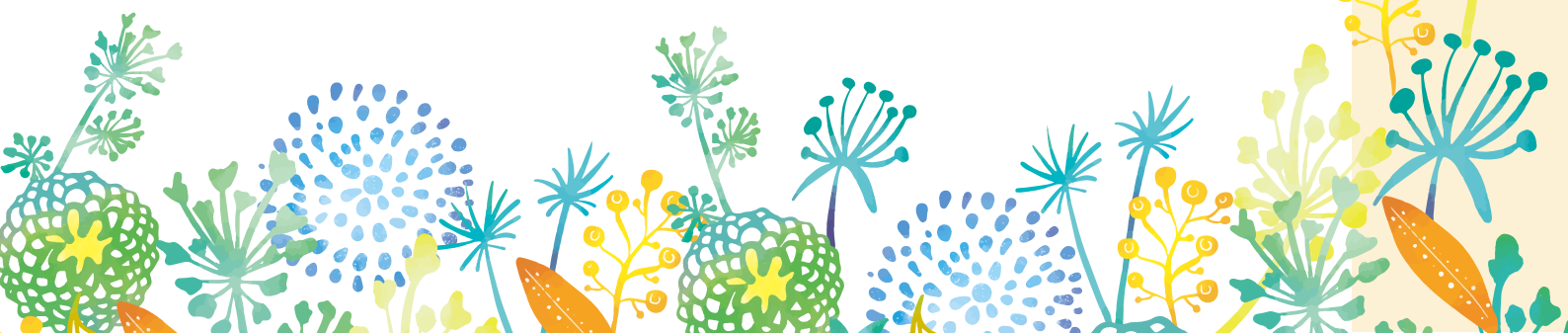

Light meal

9:00~15:30

パンプレート _____ 600

トースト クロワッサン

**セット
ドリンク** _____ +150

- コーヒー(H/I)
- アイスティー
- オレンジジュース
- カルピス
- ウーロン茶(H/I)

お子様うどん _____ 300

お子様カレー _____ 350

フライドポテト _____ 300

おにぎり(1ヶ) _____ 150



店内飲食に
ついてのお願い

飲食物の持込はお断りしておりますが、
離乳食に関してはその対象外とさせて頂いております。
またご注文頂いた0~6才就学前のお子様には
ミニドリンクを無料でサービスいたします。

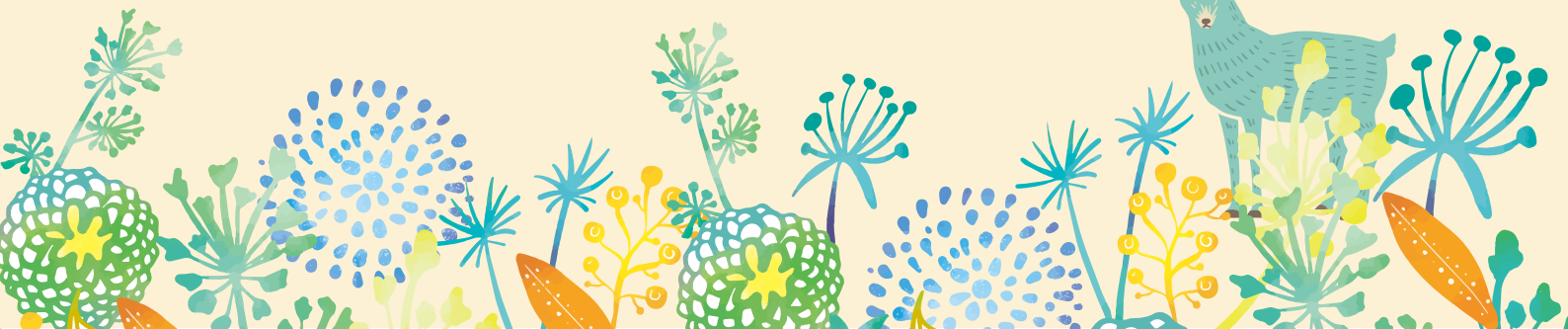

Morning
9:00-11:00

モーニングセット — 600

トースト(イギリスパン6枚切)、ゆで卵、サラダ、いちごジャム
セットドリンク

(パンはクロワッサンに変更が可能です)



お好みのドリンクを
お選びください

- | | |
|----------------------------------|-----------------------------------|
| <input type="checkbox"/> ホットコーヒー | <input type="checkbox"/> 紅茶(H/I) |
| ● モカブレンド | <input type="checkbox"/> オレンジジュース |
| ● キリマンジャロ | <input type="checkbox"/> ウーロン茶 |
| <input type="checkbox"/> アイスコーヒー | |

